

Comité Estatal de Sanidad Vegetal de Nuevo León

Campaña contra Huanglongbing de los Cítricos

Informe mensual No. 1
Enero de 2016

1.- ANTECEDENTES:

En el mes de Diciembre se reafirmó la presencia del HLB en el Municipio de Linares y se detectó un árbol positivo en una huerta de limón en Gral. Terán, por lo que se aplicó el protocolo de Emergencia, que consistió en realizar muestreo de psilidos y vegetales a 8 Km del punto de detección del HLB. Se enviaron las muestras al Centro Nacional de Referencia para su análisis.

2.- SITUACION FITOSANITARIA

Huanglongbing de los cítricos								
Municipios con HLB (No).			Huertas comerciales (No).			Superficie de cítricos (Ha).		
Total	Traspatios	Comercial	Total	Con HLB	%	Total	Con HLB	%
3	2	5	3065	5	0.1	31991	50	.01

3.- ACCIONES FITOSANITARIAS.

a).- El mes anterior se realizó el control del Psilido asiático de los cítricos en las huertas comerciales donde se detectó positivo al HLB, así como el control del Psilido en traspatios de las rutas de Cadereyta y Santiago, N. L. Se realizó además el muestreo de limones en todo el municipio de Gral. Terán.

Comité Estatal de Sanidad Vegetal de Nuevo León

Campaña contra Huanglongbing de los Cítricos

b).- Metas realizadas en el mes:

ACCION	REALIZADO
Sup. Monitoreada	1778
Trampas Revisadas	1064
Sup. Muestreada	800
Muestras de Psilidos enviados a Laboratorio en Huertos comerciales	24
Muestras de Psilidos enviados a Laboratorio en SIVEF	0
Muestras de Psilidos enviados a Laboratorio Rutas	0
Muestras de Traspacios	0
Muestras de Vegetales en H. Comerciales	30

Comité Estatal de Sanidad Vegetal de Nuevo León

Campaña contra Huanglongbing de los Cítricos

c).- Comportamiento poblacional del Psilido Asiático de los Cítricos.

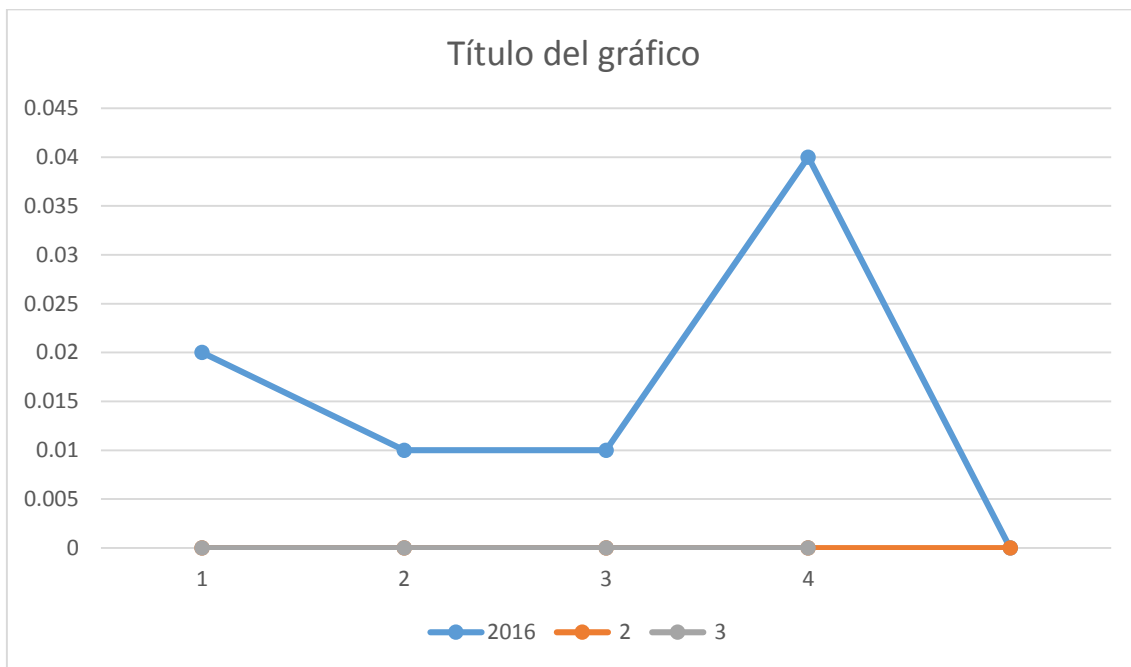

La grafica presenta la captura de psilidos durante el mes de Enero del 2016. Donde se observa la baja poblacion de PAC

Comité Estatal de Sanidad Vegetal de Nuevo León

Campaña contra Huanglongbing de los Cítricos

4.- CUMPLIMIENTO DE METAS.

El avance de metas físicas refleja poco avance debido a que en este Mes se instalaron las trampas y se geo-referenciaron. Por lo que respecta al avance financiero, aún no contamos con el programa autorizado. Limitándose el gasto solamente a sueldos del personal de la Campaña

FÍSICO

Actividad	Unidad de medida	Físico					
		Programado anual	En el mes		Al mes		
			Programado	Realizado	Programado	Realizado	% de avance
MAPEO							
SUPERFICIE MAPEADA	HECTÁREAS	2.500,00	2.500,00	0,00	2.500,00	0,00	0
PUNTOS DE EXPLORACIÓN	NÚMERO	0	0	0	0	0	0
SITIOS MAPEADOS	NÚMERO	112	112	0	112	0	0
MONITOREO PSILIDO							
SUPERFICIE MONITOREADA	HECTÁREAS	2.500,00	2.500,00	1.778,75	2.500,00	1.778,75	71
SUPERFICIE LABOR	HECTÁREAS	117.500,00	2.500,00	2.087,25	2.500,00	2.087,25	83
TRAMPAS INSTALADAS	NÚMERO	1.450	1.450	1.064	1.450	1.064	73
REVISIÓN DE TRAMPAS	NÚMERO	71.050	1.450	1.180	1.450	1.180	81
CONTROL QUIMICO							
SUPERFICIE CONTROLADA	HECTÁREAS	5.000,00	0,00	0,00	0,00	0,00	0
SUPERFICIE LABOR	HECTÁREAS	5.000,00	0,00	0,00	0,00	0,00	0
TRASPATIOS CONTROLADOS	NÚMERO	1.020	0	0	0	0	0
CONTROL BIOLÓGICO							
SUPERFICIE CONTROLADA	HECTÁREAS	0,00	0,00	0,00	0,00	0,00	0
SUPERFICIE LABOR	HECTÁREAS	0,00	0,00	0,00	0,00	0,00	0
TRASPATIOS CONTROLADOS	NÚMERO	0	0	0	0	0	0
EXPLORACIÓN							
SIVEF EXPLORADOS	NÚMERO	80	0	0	0	0	0
SUPERFICIE DE SIVEF	HECTÁREAS	800,00	0,00	0,00	0,00	0,00	0
SUPERFICIE LABOR	HECTÁREAS	800,00	0,00	0,00	0,00	0,00	0
MUESTREO							
SUPERFICIE MUESTREADA	HECTÁREAS	7.200,00	600,00	800,00	600,00	800,00	133
SUPERFICIE LABOR	HECTÁREAS	0,00	0,00	800,00	0,00	800,00	100
MUESTRAS EN HUERTO COMERCIAL PSÍLIDOS	NÚMERO	144	12	24	12	24	200
MUESTRAS EN HUERTO COMERCIAL VEGETALES	NÚMERO	60	5	30	5	30	600
MUESTRAS EN SIVEF PSÍLIDOS	NÚMERO	80	0	0	0	0	0
MUESTRAS DE SIVEF VEGETALES	NÚMERO	80	0	0	0	0	0
MUESTRAS EN RUTAS PSÍLIDOS	NÚMERO	120	0	0	0	0	0
RUTAS INSTALADAS	NÚMERO	10	0	0	0	0	0
CAPACITACIÓN							
CURSOS A TÉCNICOS	NÚMERO	0	0	0	0	0	0
TALLERES PARTICIPATIVOS A PRODUCTORES	NÚMERO	8	0	0	0	0	0
DIVULGACIÓN							
TRÍPTICOS	NÚMERO	0	0	0	0	0	0
FOLLETOS	NÚMERO	0	0	0	0	0	0
SPOTS	NÚMERO	0	0	0	0	0	0
PINTA DE BARDAS	NÚMERO	0	0	0	0	0	0
DESPLEGABLES	NÚMERO	0	0	0	0	0	0
GUÍAS ILUSTRADAS	NÚMERO	0	0	0	0	0	0
CUADERNILLO	NÚMERO	0	0	0	0	0	0
SICAFI							
INFORMES TÉCNICOS	NÚMERO	12	1	1	1	1	100
INFORMES FINANCIEROS	NÚMERO	12	1	1	1	1	100
EVALUACIÓN							
EVALUACIÓN	NÚMERO	1	0	0	0	0	0
SUPERVISIÓN							
SUPERVISIÓN	NÚMERO	3	0	0	0	0	0
INFORMES REVISADOS	NÚMERO	0	0	0	0	0	0

Comité Estatal de Sanidad Vegetal de Nuevo León

Campaña contra Huanglongbing de los Cítricos

5.- IMPACTO DE LAS ACCIONES FITOSANITARIAS.

a).- Se están realizando las acciones en 2 ARCO's, en un Área de 1250 Has. Cada uno, localizados en los Municipios de Montemorelos y Gral. Terán, beneficiando esta acción a 32 productores de Montemorelos y 45 de Gral. Terán. Se estableció el Plan de Emergencia, por la detección de psilidos positivos al HLB. En 3 Municipios, se está en espera de los resultados para continuar con el protocolo de emergencia por la detección del HLB.

b).- En el mes de Enero, la infestación del Psilido es baja debido a las bajas temperaturas.

c).- Lo que se está protegiendo a través de la Campaña:

CULTIVO	SUPERFICIE	PRODUCCION	VALOR DE LA PRODUCCION
CITRICOS	31,991 Has.	384,000 Ton.	\$ 576,000,000.00

FINANCIERO

En el mes de Enero no hay avances de gastos debido a que no se han autorizado los programas del 2016.

Financiero										
Programado anual	Ejercido en el mes			Programado al mes	Ejercido al mes					% de avance acumulado
	Total	Federal	Estat al		Total	Federal	Estat al	Transf erido	Autorizado	
1.694.940,00	46.228,58	46.228,58	0,00	92.515,00	46.228,58	46.228,58	0,00	0,00	1.694.940,00	3
1.317.685,00	469,42	469,42	0,00	0,00	469,42	469,42	0,00	0,00	1.317.685,00	0
2.148.435,00	49.697,46	49.697,46	0,00	268.250,00	49.697,46	49.697,46	0,00	0,00	2.148.435,00	2
114.950,00	368,00	368,00	0,00	0,00	368,00	368,00	0,00	0,00	114.950,00	0
5.276.010,00	96.763,46	96.763,46	0,00	360.765,00	96.763,46	96.763,46	0,00	0,00	5.276.010,00	2