

Comité Estatal de Sanidad Vegetal de Nuevo León

Campaña contra Huanglongbing de los Cítricos

Informe mensual No. 3
Marzo de 2016

1.- ANTECEDENTES:

En el mes de Febrero se continuó con el muestreo de psílicos y vegetales del resto de huertas de Limón en los municipios de Gral. Terán y Montemorelos, así como de todos los viveros que producen cítricos.

2.- SITUACION FITOSANITARIA

Huanglongbing de los cítricos								
Municipios con HLB (No).			Huertas comerciales (No).			Superficie de cítricos (Ha).		
Total	Traspacios	Comercial	Total	Con HLB	%	Total	Con HLB	%
3	4	10	3065	5	0.1	31991	65	.01

3.- ACCIONES FITOSANITARIAS.

a).- El mes anterior se realizó el control del Psílico asiático de los cítricos en las huertas comerciales donde se detectó positivo al HLB. Se extendió el muestreo de limones en todo el municipio de Gral. Terán y Montemorelos.

Comité Estatal de Sanidad Vegetal de Nuevo León

Campaña contra Huanglongbing de los Cítricos

b).- Metas realizadas en el mes:

ACCION	REALIZADO
Sup. Monitoreada	2192
Trampas Revisadas	4671
Sup. Muestreada	1114
Muestras de Psilidos enviados a Laboratorio en Huertos comerciales	190
Muestras de Psilidos enviados a Laboratorio en SIVEF	0
Muestras de Psilidos enviados a Laboratorio Rutas	10
Muestras de Traspacios	15
Muestras de Vegetales en H. Comerciales	292

Comité Estatal de Sanidad Vegetal de Nuevo León

Campaña contra Huanglongbing de los Cítricos

c).- Comportamiento poblacional del Psilido Asiático de los Cítricos.

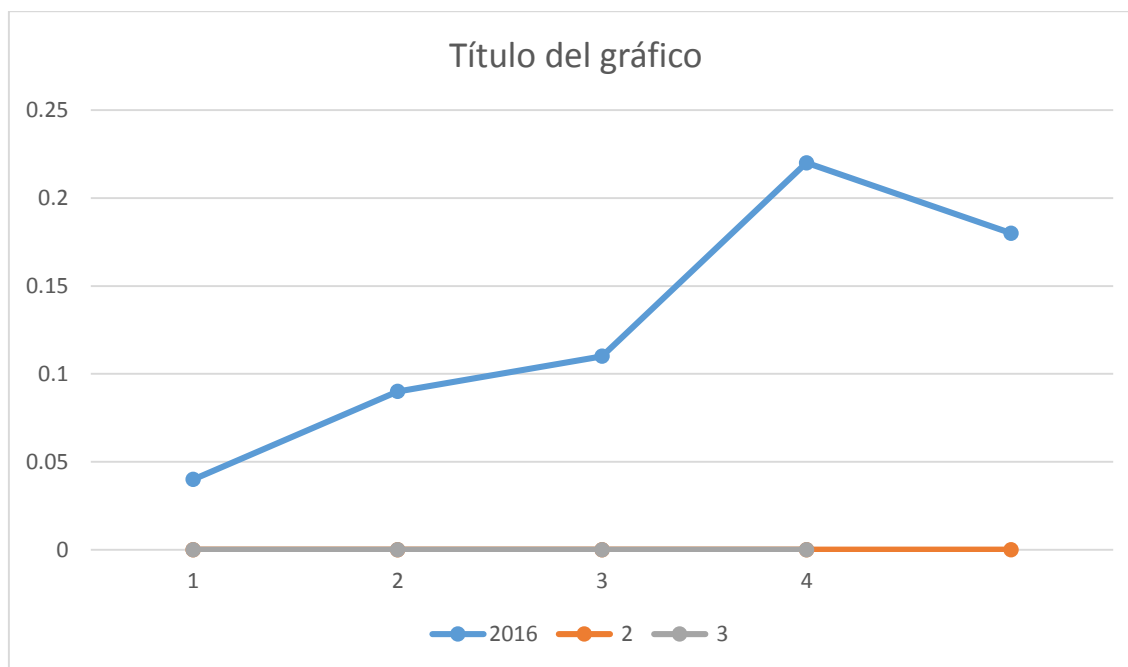

La grafica presenta la captura de psilidos durante el mes de Marzo del 2016. Donde se observa que la poblacion de PAC, aumenta debido a las brotaciones de los cítricos.

Comité Estatal de Sanidad Vegetal de Nuevo León

Campaña contra Huanglongbing de los Cítricos

4.- CUMPLIMIENTO DE METAS.

El avance de metas físicas refleja poco avance debido a que en este Mes se estuvo haciendo el plan de emergencia y el personal tomo muestras de psílicos y muestras vegetales en todas las huertas.

Por lo que respecta al avance financiero, el gasto se limita solamente a sueldos del personal de la Campaña
FÍSICO

Actividad	Unidad de medida	Físico					
		Programado anual	En el mes		Al mes		
			Programado	Realizado	Programado	Realizado	% de avance
MAPEO							
SUPERFICIE MAPEADA	HECTÁREAS	2.500,00	0,00	829,94	2.500,00	829,94	33
PUNTOS DE EXPLORACIÓN	NÚMERO	0	0	0	0	0	0
SITIOS MAPEADOS	NÚMERO	112	0	48	112	48	43
MONITOREO PSÍLIDO							
SUPERFICIE MONITOREADA	HECTÁREAS	2.737,47	0,00	0,00	2.192,75	2.192,75	100
SUPERFICIE LABOR	HECTÁREAS	122.878,89	7.983,50	7.983,50	17.207,00	17.207,00	100
TRAMPAS INSTALADAS	NÚMERO	1.550	0	0	1.286	1.287	100
REVISIÓN DE TRAMPAS	NÚMERO	69.884	4.671	4.671	9.962	9.962	100
CONTROL QUÍMICO							
SUPERFICIE CONTROLADA	HECTÁREAS	5.474,94	0,00	0,00	0,00	0,00	0
SUPERFICIE LABOR	HECTÁREAS	5.474,94	0,00	0,00	0,00	0,00	0
TRASPATIOS CONTROLADOS	NÚMERO	1.020	80	128	160	247	154
CONTROL BIOLÓGICO							
SUPERFICIE CONTROLADA	HECTÁREAS	0,00	0,00	0,00	0,00	0,00	0
SUPERFICIE LABOR	HECTÁREAS	0,00	0,00	0,00	0,00	0,00	0
TRASPATIOS CONTROLADOS	NÚMERO	0	0	0	0	0	0
EXPLORACIÓN							
SIVEF EXPLORADOS	NÚMERO	80	0	0	20	20	100
SUPERFICIE DE SIVEF	HECTÁREAS	780,00	0,00	0,00	195,00	195,20	100
SUPERFICIE LABOR	HECTÁREAS	780,00	0,00	0,00	195,00	195,20	100
MUESTREO							
SUPERFICIE MUESTREADA	HECTÁREAS	7.200,00	600,00	1.114,68	1.800,00	2.514,68	140
SUPERFICIE LABOR	HECTÁREAS	0,00	0,00	1.269,68	0,00	2.669,68	100
MUESTRAS EN HUERTO COMERCIAL PSÍLIDOS	NÚMERO	144	12	190	36	230	639
MUESTRAS EN HUERTO COMERCIAL VEGETALES	NÚMERO	60	5	292	15	557	3713
MUESTRAS EN SIVEF PSÍLIDOS	NÚMERO	80	0	0	20	20	100
MUESTRAS DE SIVEF VEGETALES	NÚMERO	80	0	0	20	7	35
MUESTRAS EN RUTAS PSÍLIDOS	NÚMERO	120	10	10	30	30	100
RUTAS INSTALADAS	NÚMERO	10	0	0	10	10	100
CAPACITACIÓN							
CURSOS A TÉCNICOS	NÚMERO	0	0	0	0	0	0
TALLERES PARTICIPATIVOS A PRODUCTORES	NÚMERO	8	0	0	2	2	100
DIVULGACIÓN							
TRÍPTICOS	NÚMERO	0	0	0	0	0	0
FOLLETOS	NÚMERO	0	0	0	0	0	0
SPOTS	NÚMERO	0	0	0	0	0	0
PINTA DE BARDAS	NÚMERO	0	0	0	0	0	0
DESPLEGABLES	NÚMERO	0	0	0	0	0	0
GUÍAS ILUSTRADAS	NÚMERO	0	0	0	0	0	0
CUADERNILLO	NÚMERO	0	0	0	0	0	0
SICAFI							
INFORMES TÉCNICOS	NÚMERO	12	1	1	3	3	100

Comité Estatal de Sanidad Vegetal de Nuevo León

Campaña contra Huanglongbing de los Cítricos

INFORMES FINANCIEROS	NÚMERO	12	1	1	3	3	100
EVALUACIÓN							
EVALUACIÓN	NÚMERO	1	0	0	0	0	0
SUPERVISIÓN							
SUPERVISIÓN	NÚMERO	3	0	0	0	0	0
INFORMES REVISADOS	NÚMERO	0	0	0	0	0	0

5.- IMPACTO DE LAS ACCIONES FITOSANITARIAS.

a).- Se están realizando las acciones en 2 ARCO's, en un Área de 1250 Has. Cada uno, localizados en los Municipios de Montemorelos y Gral. Terán, beneficiando esta acción a 32 productores de Montemorelos y 45 de Gral. Terán. Se estableció el Plan de Emergencia, por la detección de psilidos positivos al HLB. En 3 Municipios, se está en espera de los resultados para continuar con el protocolo de emergencia por la detección del HLB.

b).- En el mes de Febrero, la infestación del Psilido es baja debido a las bajas temperaturas.

c).- Lo que se está protegiendo a través de la Campaña:

CULTIVO	SUPERFICIE	PRODUCCION	VALOR DE LA PRODUCCION
CITRICOS	31,991 Has.	384,000 Ton.	\$ 576,000,000.00

Comité Estatal de Sanidad Vegetal de Nuevo León

Campaña contra Huanglongbing de los Cítricos

FINANCIERO

En el mes de Marzo hay poco avance de gastos debido a que no se hay recursos para los programas del 2016.

Financiero										
Programado anual	Ejercido en el mes			Programado al mes	Ejercido al mes					% de avance acumulado
	Total	Federal	Estatad		Total	Federal	Estatad	Transferido	Autorizado	
1.694.940,00	54.124,46	54.124,46	0,00	231.405,00	100.353,04	100.353,04	0,00	0,00	1.694.940,00	6
1.317.685,00	0,00	0,00	0,00	964.000,00	469,42	469,42	0,00	0,00	1.317.685,00	0
2.148.435,00	139.467,70	139.467,70	0,00	361.000,00	189.165,16	189.165,16	0,00	0,00	2.148.435,00	9
114.950,00	0,00	0,00	0,00	4.500,00	368,00	368,00	0,00	0,00	114.950,00	0
5.276.010,00	193.592,16	193.592,16	0,00	1.560.905,00	290.355,62	290.355,62	0,00	0,00	5.276.010,00	6